



MORVAN Pellet Premium 66 sacs de 15 kg

Granulés de bois Premium DIN+ MORVAN PELLETT en palette de 66 sacs de 15 kg



Marque : MORVAN

Référence : Morvan

Prix : 319.50 €

Descriptif :

Prix spéciale printemps!!!!

Baisse des prix de livraison !!!!

Frais de transport réduit jusqu'au 30/04/2025

Offre valable uniquement pour acceptation par le client des propositions de livraison sans réserve (disponible pour la proposition de livraison faites par SMS) et pour les nouvelles commandes.

Les pellets MORVAN sont identique au pellet ERDA (même fabricant, usine différente) que nous distribuons depuis plus de 10 ans.

Potentiellement suivant le lieux de livraison vous pouvez avoir du ERDA à la place du MORVAN

Livraison uniquement dans les départements 21, et département 58, 89 et 71.

Les granulés "**Granulés Premium**" sont certifiés **DIN+ 100% résineux** sous la marque **MORVAN PELLETS**

N° d'enregistrement Din+ 7A149, identique ERDA, même

Din Plus		Morvan Pellets
Diamètre	6 mm	6 mm
Température de déformation des cendres	$\geq 1200^{\circ}\text{C}$	$\geq 1200^{\circ}\text{C}$
Taux de fines	$\leq 0,5\%$	$\leq 0,5\%$
Température de déformation Durabilité mécanique	$\geq 98,0\%$	$\geq 98,0\%$
Humidité	$\leq 10,0\%$	$\leq 8,0\%$ ★
Taux de cendres	$\leq 0,60\%$	$\leq 0,40\%$ ★
PCI (Pouvoir Calorifique Inférieur)	$\geq 4,6\text{ kWh/kg}$	$\geq 4,8\text{ kWh/kg}$ ★
Longueur	$3,15 < L \leq 40\text{ mm}$	$3,15 < L \leq 40\text{ mm}$
Densité en vrac	$600 \leq \text{BD} \leq 750\text{kg/m}^3$	$600 \leq \text{BD} \leq 750\text{kg/m}^3$



Vendu sous forme de palette de 66 sacs de 15 kg. Dim: 100x120xH160

Tarif livraison suivants la carte des codes postaux des département :

21, 58, 71, 89

1 palette

2 palettes

3 palettes

4 palettes

5 palettes

6 palettes

de 7 à 26 palettes

Livraison TTC

40€

64€

90€

100€

125€

150€

Nous contacter

Livraison TTC

réduit

~~40€~~~~32€~~~~45€~~~~50€~~~~62.50€~~~~75€~~ Nous contacter

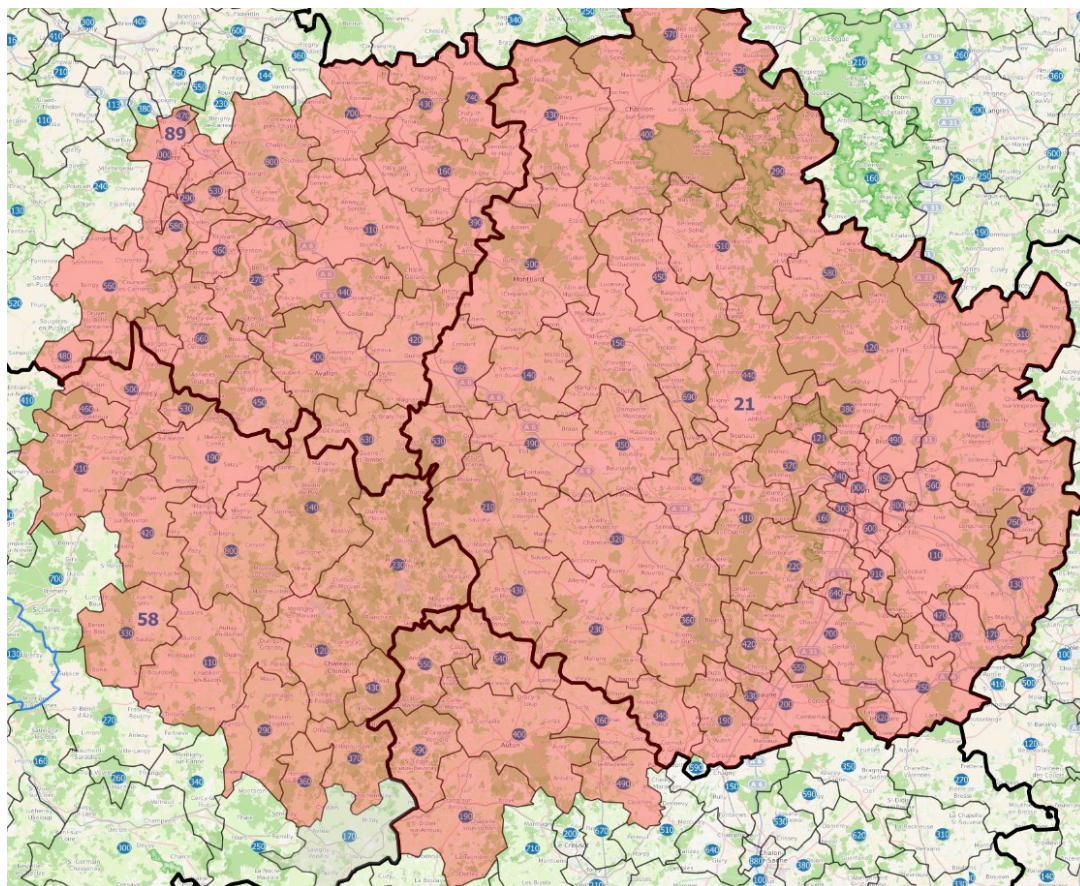

Tarif livraison pour les autres
codes postaux des
départements suivants:

21, 58, 71, 89

1 palette

2 palettes

3 palettes

4 palettes

5 palettes

6 palettes

de 7 à 26 palettes

Livraison TTC

50€

82€

105€

120€

150€

180€

Nous contacter

Livraison TTC

réduit

50€41€52.50€60€75€90€ Nous contacter

ERDA et MORVAN sont fabriqués par le même producteur et sont donc identiques.

Selon les arrivages, pour les départements suivants: 21,58,71,89

vous pourrez recevoir l'une ou l'autre marque, avec la même quantité de sacs initialement commandé.

? Nouveau !

Profitez d'un tarif groupé en vous regroupant dans un rayon de 5 km ou au sein d'une même commune.

Plus on est, plus on économise ! ??

Pour les départements limitrophes, nous envoyer un mail pour vous donner un prix selon distance, zone et nombre de palettes souhaités.

<< Nous acceptons les CHEQUES ENERGIES >> *

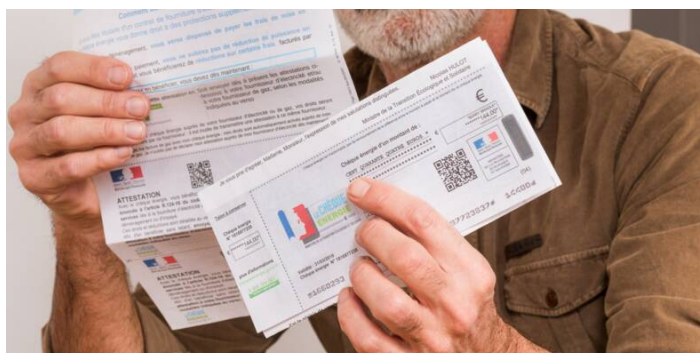

Tarif avec livraison, visible en créant un panier.

***Offre limitée dans les départements indiqués, sous réserve de disponibilité,**

Avec **chariot tout terrain dans tous les départements que nous livrons!!**

Conditions particulières de livraison des granulés de bois et bois bûches compressées

Accès autorisés
aux véhicules
de +19T et
largueur
mini. 3 m,



Sol dur et
praticable
supportant 3T
(chariot + palette)

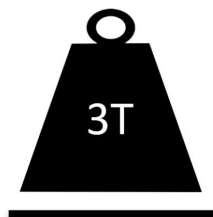

Pente inférieure à
10% jusqu'au lieu
de stockage

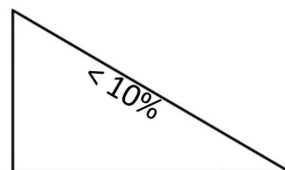

Livraison par chariot tout terrain dans nos départements livrés!!!

Les granulés sont livrés par transporteur avec chariot tout terrain, hayon et transpalette, non rangé, au plus proche du lieu de stockage du client, sous réserve d'accessibilité du camion.
Les palettes seront déposées au plus proche endroit, sur le trottoir.

La protection de la palette est sous la responsabilité du client. Le client doit prévoir de la couvrir le jour de la livraison par mauvais temps en particulier. Les palettes ne sont pas étanches.

La livraison est uniquement devant la propriété du client. Tout accès dans la propriété du client (terrain ou garage) et/ou tout dépose dans le garage ou à l'intérieur chez le client est à la demande du client et est sous sa responsabilité unique et totale. Cette dépose est un « geste commerciale » qui est fait dans la limite du possible. Le chauffeur est seul juge de l'accessibilité chez le client.

La place pour ranger doit être libérée avant la livraison. Le chauffeur n'attendra pas que vous fassiez de la place (débarras, voiture à sortir....etc). Il a un planning à respecter avec les clients suivants.

Étant donné la taille du chariot et du poids de l'ensemble aucun dommage chez le client de quoi que se soit (sous bassement abîmé, carrelages cassés, porte de garage détérioré, objet tombés...etc) ne sera pris en compte par SOLTECH NRJ et son transporteur.

Le transporteur appelle le client pour prendre rendez-vous afin que le client puisse s'organiser. Sans rendez-vous pris pas de livraison. Si le client est absent, les frais de représentation seront à la charge du client.

Le transporteur organise des tournées et donne des rendez-vous en conséquence et ne peut pas faire des livraisons spécifiques à chaque client. Le client doit faire un minimum d'effort de disponibilité et s'intégrer dans ces tournées dans la limite du possible. À défaut le délai de livraison se trouvera impacté. La principale contrainte de livraison étant bien souvent la disponibilité des clients qui travaillent en même temps que nous pouvons faire les livraisons. Nous conseillons au client de demander à ces proches parents, amis, voisins..., de réceptionner la livraison toujours sous sa responsabilité. Le transporteur, après acceptation uniquement du client, peut dans certains cas déposer les palettes devant ou chez le client avec photo à l'appui du chauffeur mais toujours sous la responsabilité du client.

Toute observation sur les produits livrés (quantité et qualité) et/ou quel que soit le dommage chez le client devra être stipulée dans le bon de livraison du transporteur. Aucune réclamation ne sera être acceptée dans le cas contraire. Nous vous conseillons donc de bien vouloir vérifier la marchandise que vous allez recevoir. Sois-vous acceptez la livraison soit vous la refuser tout simplement sans signer quoi que soit au transporteur. Aucun dédommagement ou geste commerciale ne sera accordée pour sac déchiré ou autre chose si vous acceptez la livraison.

Le délai de livraison est donné à titre indicatif et ne peut en aucun cas donner lieu à une indemnité quelconque en cas de décalage.

Une commande égale une seule adresse de livraison avec un point de livraison unique. Si le camion doit bouger c'est un deuxième point de livraison. Pour toute livraison avec plusieurs adresses merci de nous contacter.



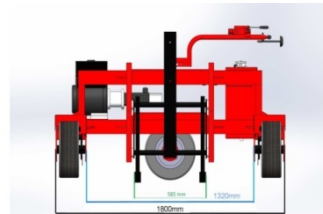
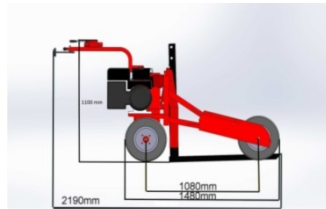
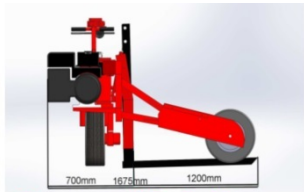

Caractéristiques



Hauteur 1100 mm
Largeur 1800 mm
Longueur 2190 mm

Transpalette électrique : ne peut rouler qu

lativement plat.



- *Chèque énergie :

Le chèque énergie est valable uniquement dans le cadre du "paiement à la commande", non dans le cas du "paiement à la livraison". Lors de votre commande, cochez la case « paiement par virement bancaire ». Dans la case « commentaire », vous pourrez préciser que vous souhaitez régler par chèque énergie et la différence par virement ou carte bancaire, **(Veuillez patienter jusqu'à ce que vous receviez une confirmation par e-mail, attestant que nous avons bien enregistré votre chèque énergie pour régler le solde.)** Après avoir validé votre commande, nous enverrons une photo lisible de votre chèque énergie (**n'oubliez pas de gratter le rectangle à droite**) par mail et la différence par virement bancaire ou carte bancaire, **Par virement** : différence à envoyer sur le RIB qui vous est transmis, **Par carte bancaire** : rendez-vous sur notre site internet <https://www.soltech-nrj.com>, dans votre espace « mon compte », rubrique « Suivre vos commandes » pour régler la différence

Nos méthodes de paiement:



- CB:

Virement Bancaire

- Virement Bancaire:

- Paiement à la livraison en Contre Remboursement:



- Paiement en 3 ou 4 fois: **3X ou 4X**

[Lien vers la fiche du produit](#)